

Fax 0 64 61 / 98 96 11 info@udw-treppen.de

Firma	<input type="text"/>	Bemerkungen
Straße	<input type="text"/>	
PLZ, Ort	<input type="text"/>	
Telefon	<input type="text"/>	
Telefax	<input type="text"/>	
eMail	<input type="text"/>	

Bestellung:

<input type="checkbox"/> Einsteiger-Paket (155 €) Wangen als Papierschablone	<input type="checkbox"/> eingestemmt	Geschosshöhe	<input type="text"/>
<input type="checkbox"/> Favorit-Paket (222 €) Wangen als selbstkl. Folie	<input type="checkbox"/> aufgesattelt	Wangenstärke	<input type="text"/>
<input type="checkbox"/> Profi-Paket (415 €) Wangen als HDF-Schablone	<input type="checkbox"/> bolzen	Stufenstärke	<input type="text"/>
<input type="checkbox"/> Daten-Paket (148 €) Stufen und Wangen als DXF/DWG Ausgabe		Antrittsposten <input checked="" type="checkbox"/>	<input type="text"/>
		Eckpfosten 1 <input checked="" type="checkbox"/>	<input type="text"/>
		Eckpfosten 2 <input checked="" type="checkbox"/>	<input type="text"/>
		Austrittsposten <input checked="" type="checkbox"/>	<input type="text"/>
		Stablöcher Ø	<input type="text"/>
		Treppenbreite 1	<input type="text"/>
		Treppenbreite 2	<input type="text"/>
		Treppenbreite 3	<input type="text"/>
		Setzstufenstärke	<input type="text"/>

Bitte hier Treppenmaße eintragen

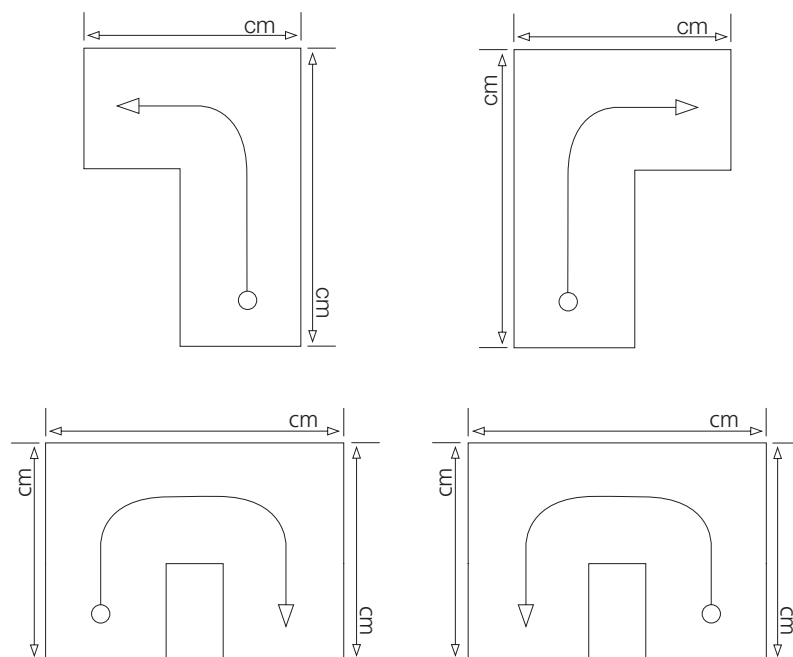

Alle Maße der Zeichnung bzw. Schablone sind vor Fertigstellung der Treppe vor Ort zu überprüfen. Spätere Reklamationen sind ausgeschlossen. Es gelten grundsätzlich die Lieferungs- und Zahlungsbedingungen der Firma UDW-Treppen e.K.

UDW-Treppen e.K. · Untere Gehnbergstraße 10 · 35216 Biedenkopf-Wallau · Telefon 0 64 61 / 98 96 10

Treppenplanung für das Handwerk



unsere Leistungen:

- CNC gefräste HDF-Schablonen
 - verschiedene Datensysteme DWG/DXF u.a.
- Papierschablonen
- selbstklebende Folienschablonen

www.werbestellungstark.de 01/2023

Einsteiger-Paket für nur 155* €

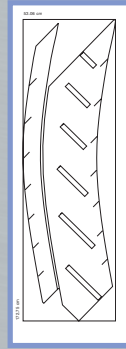
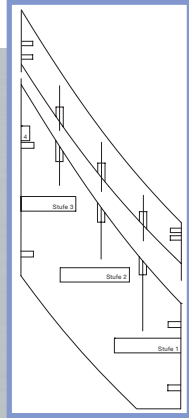

Stufen, Wangen, Handläufe und Pfosten
im Maßstab 1:1 als Papierschablone

- inklusive
- Konstruktionszeichnung Maßstab 1:10
 - Stufenverleimplan Maßstab 1:10
 - Wangenverleimplan Maßstab 1:10
 - Stablängenliste
 - 3D-Simulation

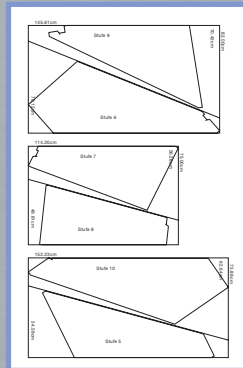
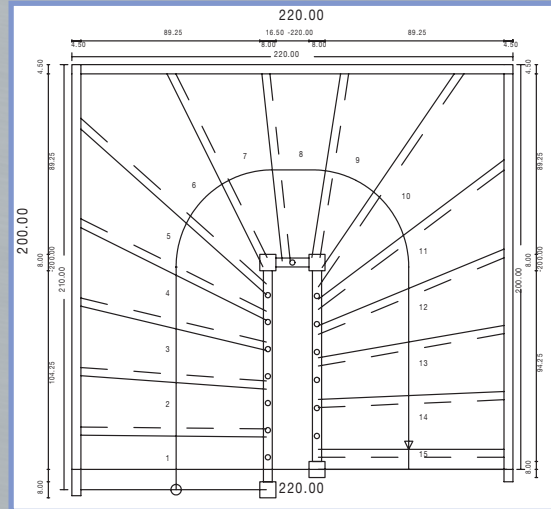
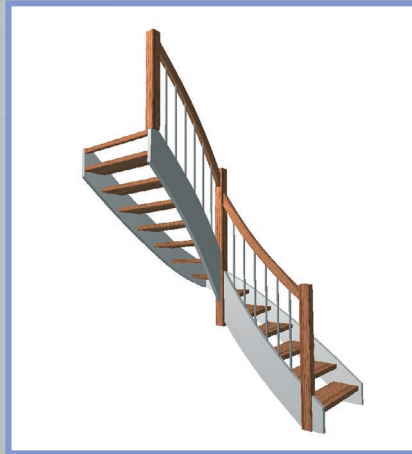

einfach
+
günstig

Auflegen,
ausfräsen
+ fertig!

Profi-Paket für nur 415* €

Ausführung wie Einsteiger-Paket,
Wangen jedoch als CNC-gefräste
HDF-Schablonen.

inkl.
Spezialfräser**

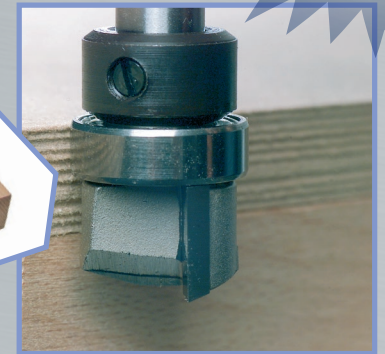

Favorit-Paket für nur 222* €

schnell
+ einfach
abzuziehen

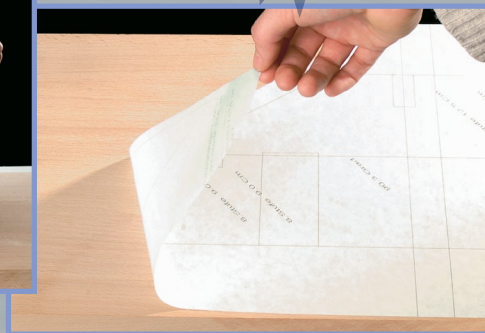
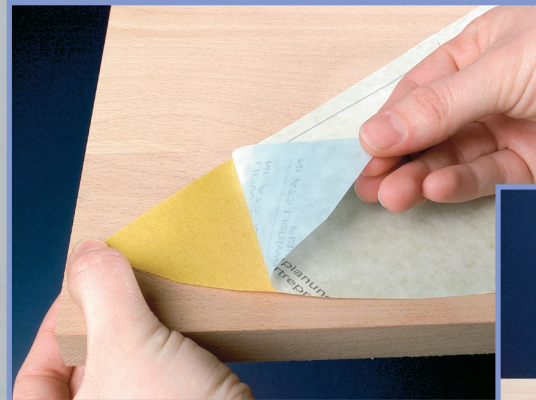

Ausführung wie Einsteiger-Paket,
Wangen und Handlauf jedoch aus selbstklebendem Folienpapier.

Daten-Paket für nur 148* €

Ihre Treppendaten
im DXF/DWG-Dateiformat
- einfach und schnell
per Mail

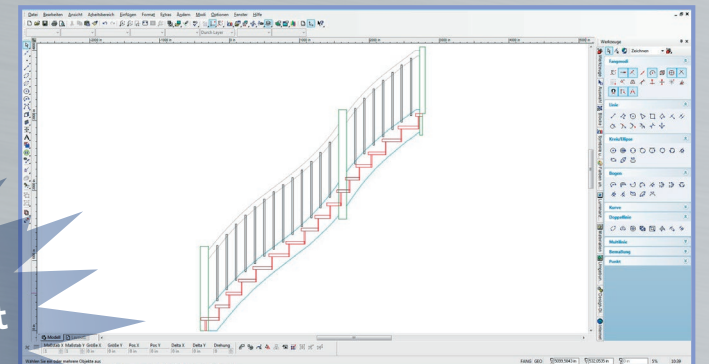

* Die Preise verstehen sich pro Treppe zzgl. der gesetzl. MwSt. und den Versandkosten.

** nur bei Erstauftrag